GODAI～火の舞 序

テーマ　情熱を感じる。

♩ = 120

内炎パートはLからとRからとを繰り返したら(計16小節)32小節待って、48小節後に最後の2小節を繰り返す。

英田上山達歩団

内炎の舞　外炎を感じながら、タイミングに集中して。

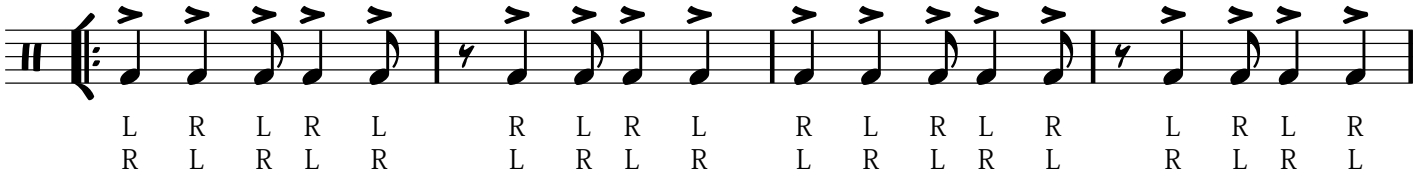

Repeat X times

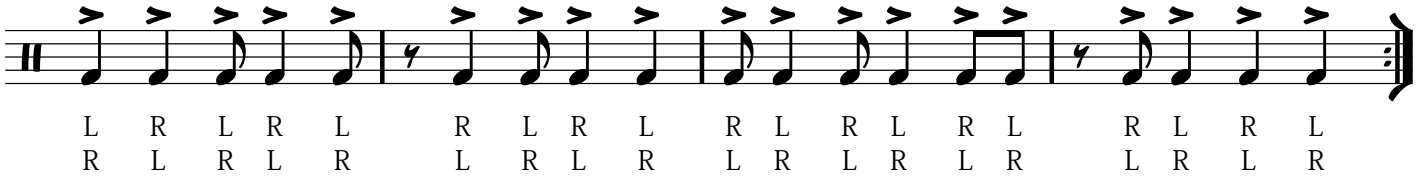

外炎の舞　内炎を感じながら、タイミングとダイナミクスに集中して。

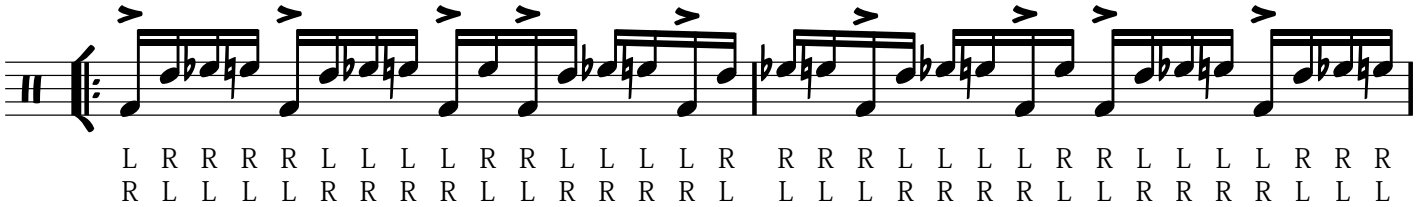

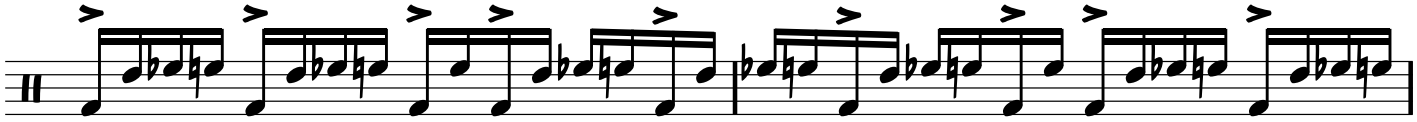

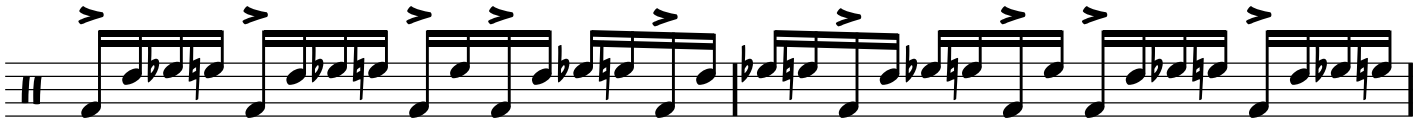

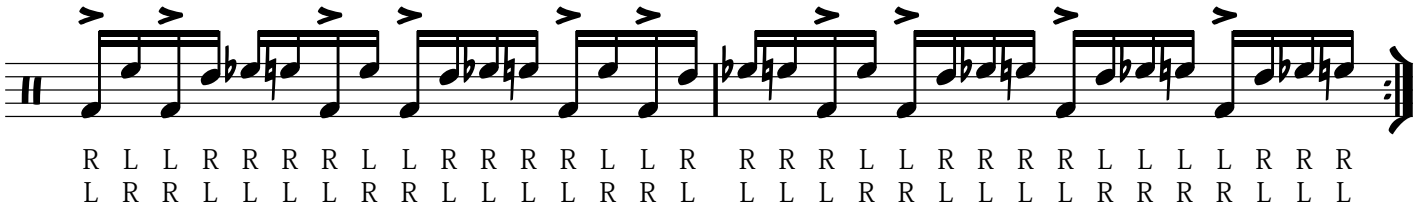

Copyright © 2013 英田上山達歩団